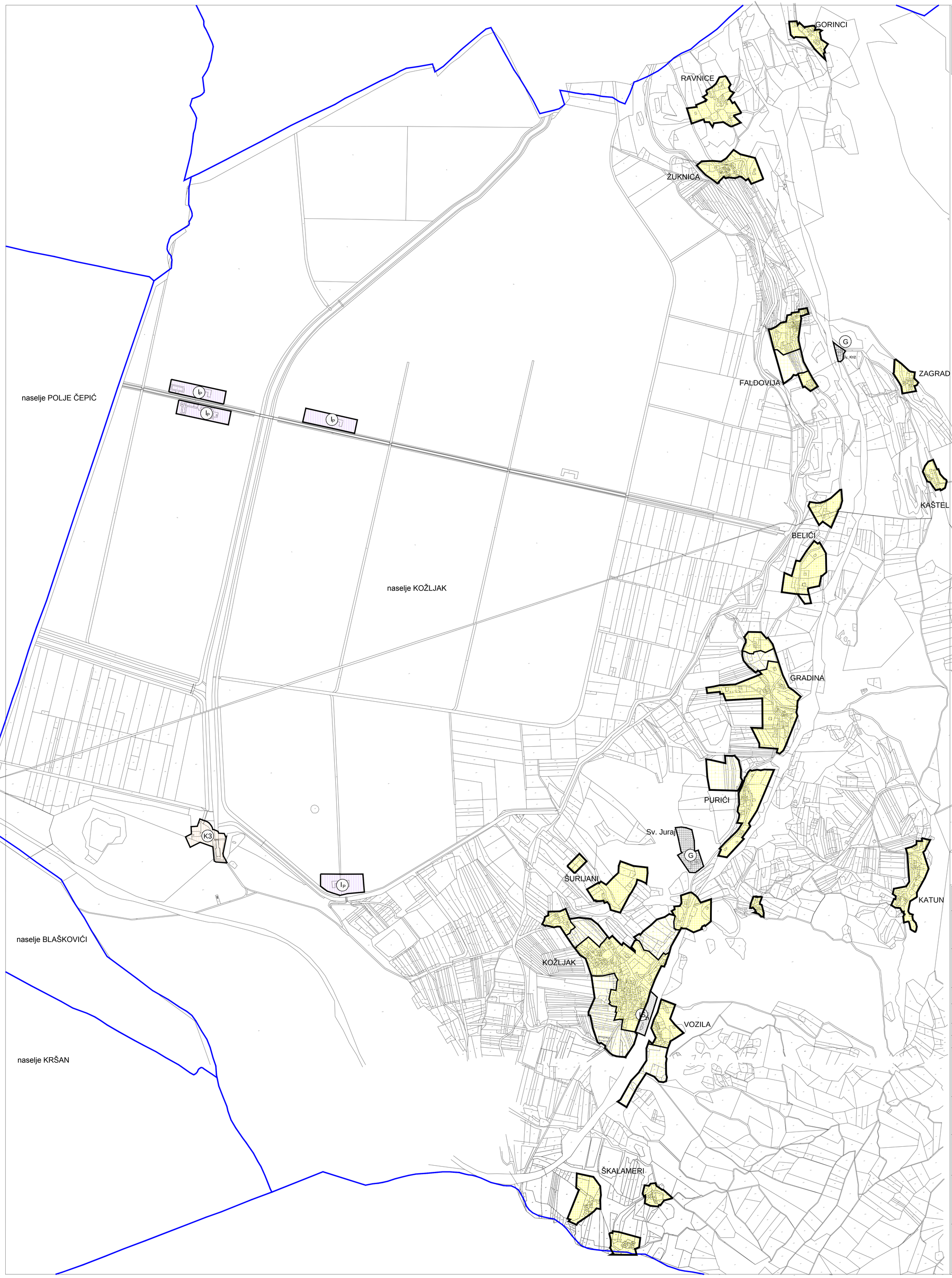

4,0 ha

1,0 ha

0 50 100 200 500m

MJ 1:5000

TUMAČ ZNAKOVLJA:

GRANICE - teritorijalne i statističke

granica naselja

RAZVOJ I UREĐENJE PROSTORA

GRAĐEVINSKO PODRUČJE NASELJA

GRANICA GRAĐEVINSKOG PODRUČJA NASELJA

IZGRAĐENI DIO GRAĐEVINSKOG PODRUČJA NASELJA

UREĐENI NEIZGRAĐENI DIO GRAĐEVINSKOG PODRUČJA NASELJA

POVRŠINA IZVAN NASELJA

kopno
izgrađ. neizgr.

Ip **proizvodna namjena - poljoprivredna proizvodnja - Ip**

K3 **poslovna namjena - komunalno-servisna - K3**

G **groblje - G**

IS **infrastrukturna namjena - željeznička stanica - IS** **Ž1**

*svi neizgrađeni dijelovi građevinskih područja izvan naselja su uređeni, osim ako to nije posebno navedeno

Općina:
OPĆINA KRŠAN
Županija:
ISTARSKA ŽUPANIJA

Naziv prostornog plana:

PROČIŠĆENI TEKST ODREDBI ZA PROVOĐENJE I GRAFIČKOG DIJELA PROSTORNOG PLANA UREĐENJA OPĆINE KRŠAN
"Službeno glasilo Općine Kršan" br. 6/02, 1/08, 18/10, 14/12, 23/12-pročišćeni, 6/14, 11/14-pročišćeni, 6/17

Naziv kartografskog prikaza:

GRAĐEVINSKA PODRUČJA

naselje KOŽLJAK - RAVNICE, GORINCI, ŽUKNICA, FALDOVIJA, ZAGRAD, KAŠEL, BELIĆI, GRADINA, PURIĆI, KATUN, ŠURIJANI, KOŽLJAK, VOZILA, ŠKALAMERI

Broj kartografskog prikaza:	Mjerilo kartografskog prikaza:
4.9.	**1:5000**
Odluka o izradi Izmjena i dopuna PPUOK (službeno glasilo): **"Službeno glasilo Općine Kršan" br. 6/2015**	Odluka predstavničkog tijela o donošenju plana (službeno glasilo): **"Službeno glasilo Općine Kršan" br. 7/2017**

Suglasnost na plan prema članku 108., Zakona o prostornom uređenju (NN 153/13)
Klasa: 350-02/17-11/25 Ur. broj: 531-05-17-2 Datum: 23. ožujka 2017.

Pravna osoba/tijelo koje je izradilo plan:
3E PROJEKTI d.o.o., Maksimirska 81, Zagreb

Pečat pravne osobe/tijela koje je izradilo plan:	Odgovorna osoba: **Direktorica: INES MATULIĆ, MBA** potpis
Odgovorni voditelj: **JELENA ŠIMAT, dipl.ing.arh.** potpis	Pečat Odgovornog voditelja:

Stručni tim u izradi plana:
JELENA ŠIMAT, dipl.ing.arh.
MIRJANA MILOŠEVSKI NTONTOS, dipl.ing.arh.
NIKOLINA KREŠO, mag.ing.prosp.arch.
TANJA UDOVČ, mag.ing.prosp.arch.
SOFIJA WALDGONI TONKOVIĆ, mag.ing.arh.
MATEJ ŽIVKOVIĆ, mag.oec.
VLADIMIR MODRIĆ, dipl.iur.
SILVA NESEK, dipl.ing.bioteh.
MILORAD BOŽIĆ, dipl.ing.prom.

Pečat predstavničkog tijela:	Predsjednik predstavničkog tijela: **BORIS BABIĆ** potpis
Istovjetnost ovog prostornog plana s izvornikom ovjerava: potpis	Pečat nadležnog tijela: